

# Prof. Dr.-Ing. Gerhard Schmidt

etit-108: Signale und Systeme II  
Erfasste Fragebögen = 10



## Auswertungsteil der geschlossenen Fragen

### Legende

Frage**text**

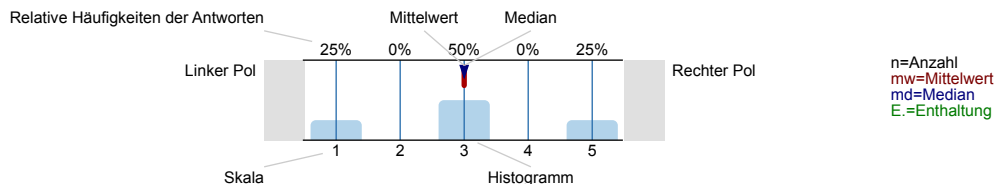

## 1. Statistik

1.1) Welchem Fach ist Ihr Studiengang zugeordnet?

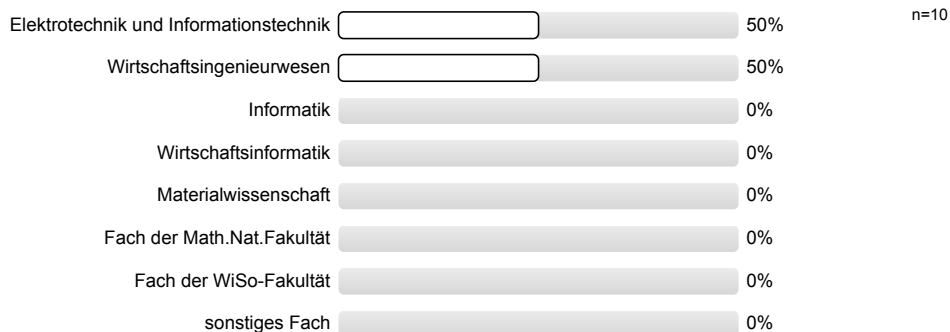

1.2) Ihr angestrebter Abschluss ist

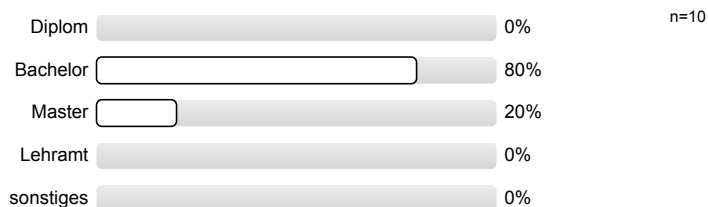

1.3) Was ist der Grund Ihrer Teilnahme an dieser Lehrveranstaltung?  
(Mehrfachnennungen möglich)

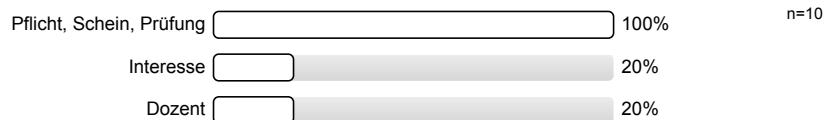

## 2. Bewertungen der Vorlesung

2.1) Wie oft haben Sie die Vorlesung besucht?

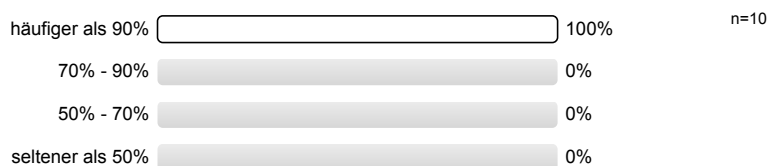

2.2) Der Aufbau der Veranstaltung erscheint logisch/  
nachvollziehbar gegliedert.

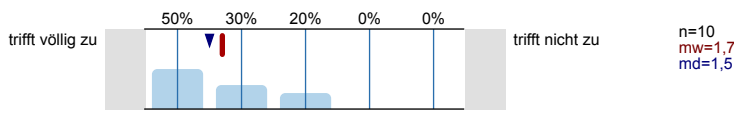

2.3) Die Bedeutung/der Nutzen der behandelten  
Themen wurde vermittelt.

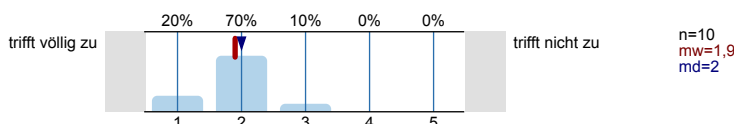

2.4) Der Stoff wird anschaulich und verständlich  
vermittelt (durch praktische Beispiele,  
Wiederholungen, Zusammenfassungen).

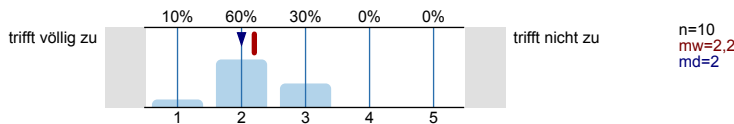

2.5) Die zur Verfügung gestellten Materialien und  
Literaturverweise sind hilfreich.

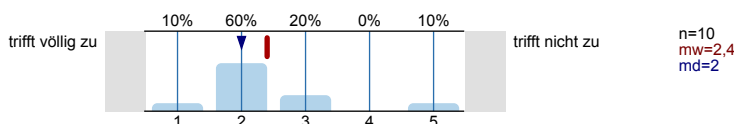

2.6) Bezüglich des Medieneinsatzes (Tafel, Beamer, Projektor) sollte der Dozent/die Dozentin

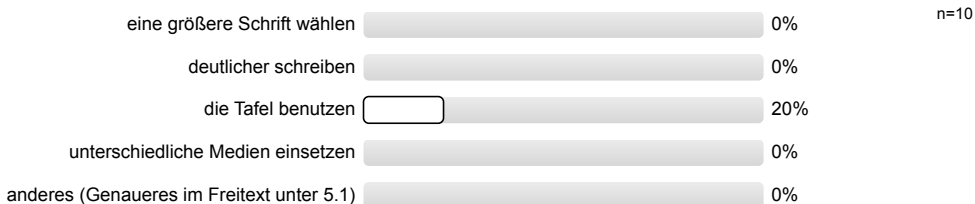

2.7) Der Dozent war pünktlich.

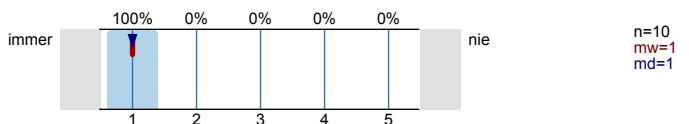

2.8) Wie häufig hat der Dozent die Vorlesung vorzeitig  
beendet?

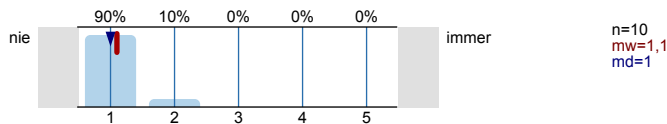

2.9) Der Dozent/die Dozentin macht einen fachlich  
kompetenten Eindruck.

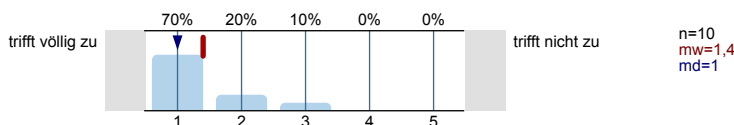

2.10) Der Dozent/die Dozentin wirkt gut vorbereitet.

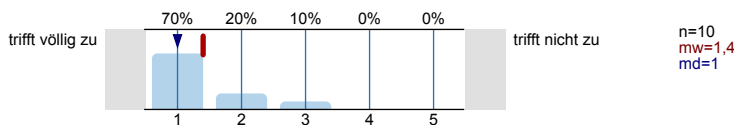

2.11) Wie häufig hat der Dozent die Vorlesung ausfallen  
lassen?

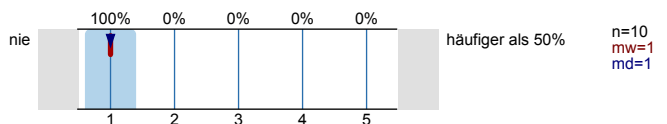

2.12) Wie häufig hat der Dozent sich vertreten lassen?

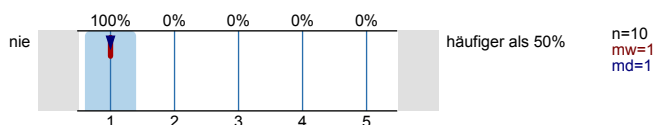

2.13) Der Dozent/die Dozentin hat mich für den Stoff  
motivieren können.

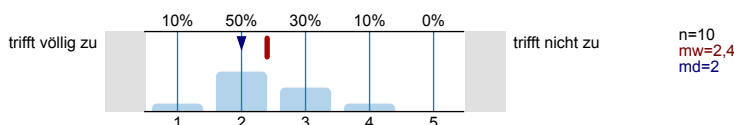

2.14) Der in der Veranstaltung behandelte Stoff war/Das Tempo der Veranstaltung war

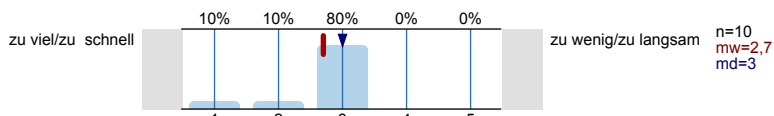

2.15) Wie wurde auf Fragen der Studierenden eingegangen?

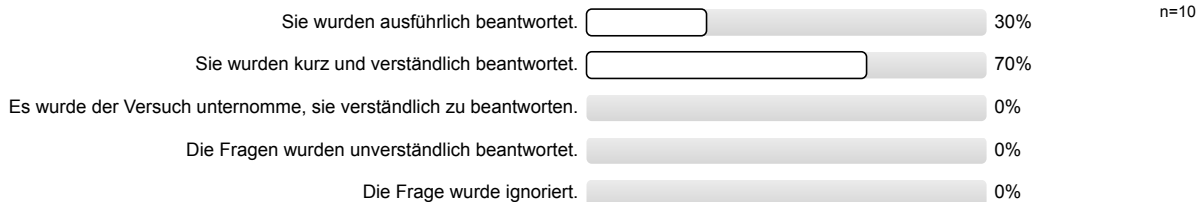

2.16) Meinen Gesamteindruck der Vorlesung würde ich mit folgender Note ausdrücken:

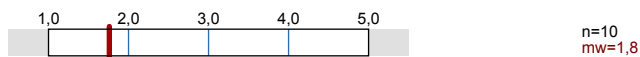

### 3. Bewertungen der Übungen

3.1) Wie oft haben Sie die Übungen besucht?

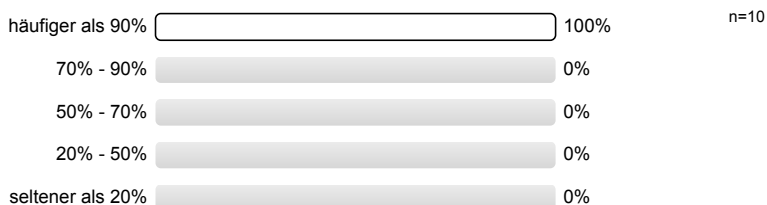

3.2) Die Übungsaufgaben sind geeignet den Vorlesungsstoff nachzuarbeiten/zu vertiefen.

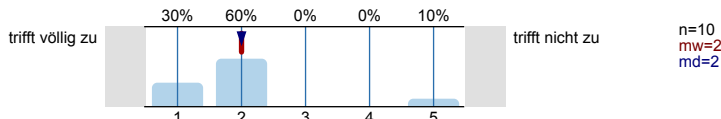

3.3) Das Niveau der Übungsaufgaben im Vergleich zur Vorlesung ist

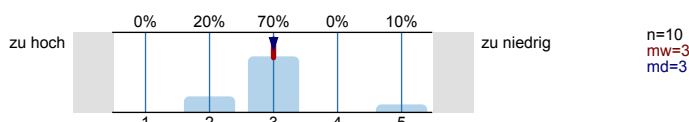

3.4) In der Übungsstunde wird der Vorlesungsstoff durch praktische Beispiele, Wiederholungen, Zusammenfassungen anschaulich und verständlich nachgearbeitet/vertieft.

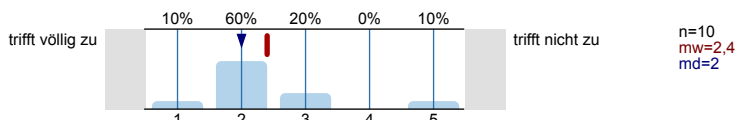

3.5) Die zur Verfügung gestellten Materialien und Literaturverweise sind hilfreich.

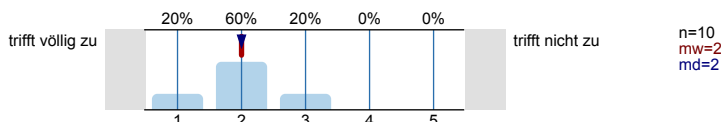

3.6) Bezüglich des Medieneinsatzes (Tafel, Beamer, Projektor) sollte der Übungsleiter/die Übungsleiterin



3.7) Der Übungsleiter/die Übungsleiterin war pünktlich.

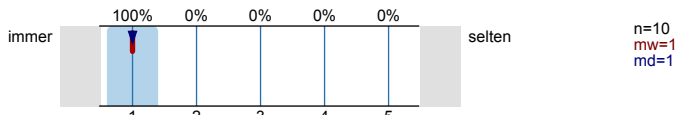

3.8) Der Übungsleiter/die Übungsleiterin macht einen fachlich kompetenten Eindruck.

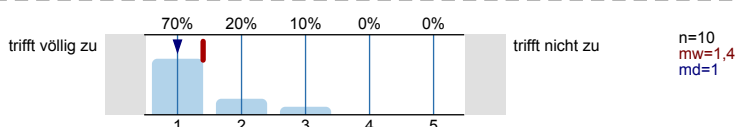

3.9) Der Übungsleiter/die Übungsleiterin wirkt gut vorbereitet.

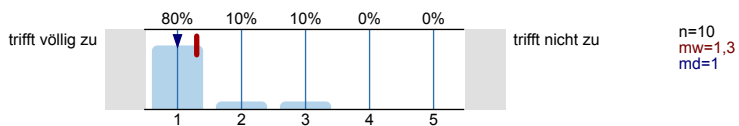

3.10) Der Übungsleiter/die Übungsleiterin hat mich für den Stoff motivieren können.

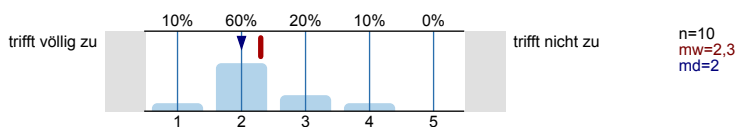

3.11) Wie wurde auf Fragen der Studierenden eingegangen?

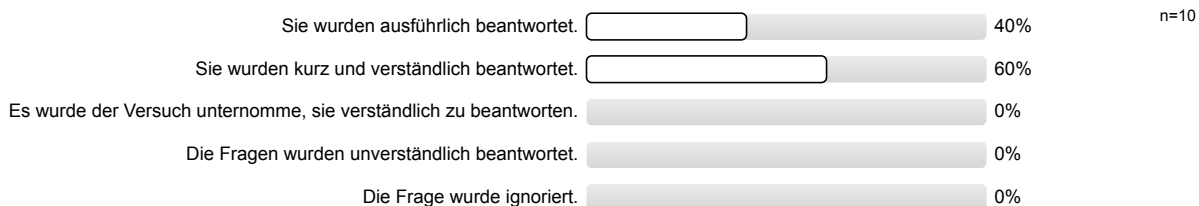

3.12) Was sollte in den Übungsstunden dieses Moduls gemacht werden (unabhängig von der aktuellen Praxis)? (Mehrfachantworten möglich)

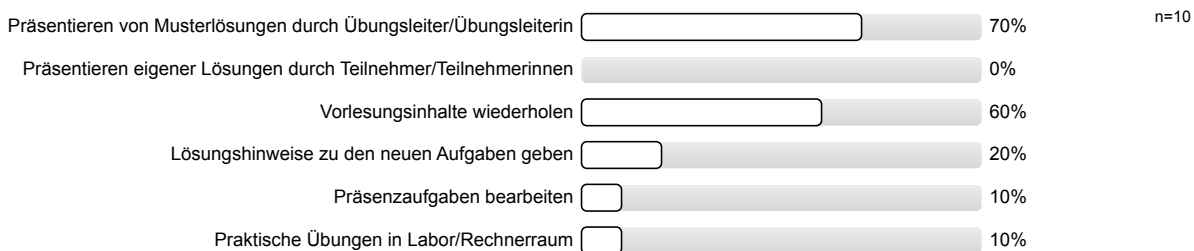

3.13) Meinen Gesamteindruck der Übungen würde ich mit folgender Note ausdrücken:

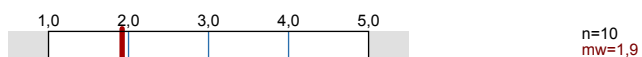

#### 4. Gesamtbewertungen des Moduls

4.1) Wie viele Stunden haben Sie wöchentlich für das gesamte Modul aufgewendet (Anwesenheit, Vor- und Nachbereitung)?



4.2) Ich habe im Modul (Vorlesung und Übung) viel gelernt.

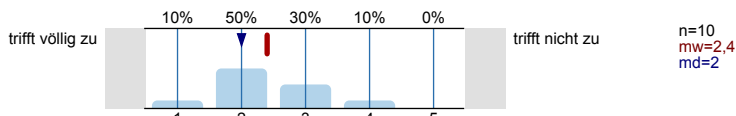

4.3) Die Inhalte des Moduls sind mit den anderen Modulen des Studiums abgestimmt.

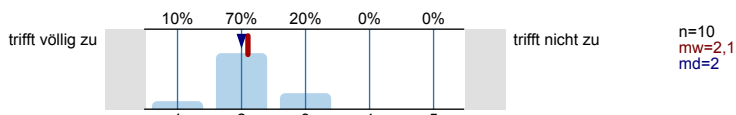

4.4) Mit der fachlichen Betreuung der Arbeitsgruppe bin ich zufrieden.

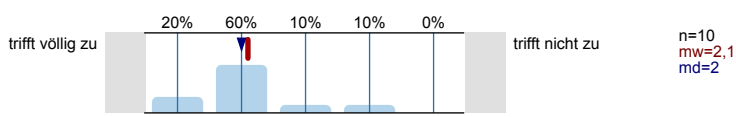

4.5) Die Veranstaltungstermine überschneiden sich mit anderen Pflichtveranstaltungen meines Fachsemesters. Wenn es zu Überschneidungen kam bitte die Veranstaltung mit Modulbezeichnung und Zeit im Kommentarfeld eintragen.

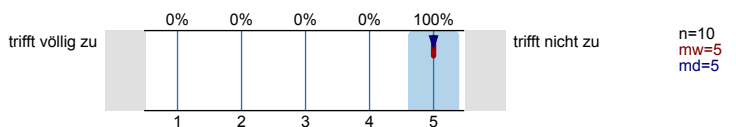

4.6) Bitte diese Frage nur beantworten, wenn Sie Familienpflichten (Erziehung von Kindern bis zum 15. Lebensjahr oder Betreuung pflegebedürftiger Angehöriger oder nahestehender Personen) wahrnehmen.

Es wird keine Auswertung angezeigt, da die Anzahl der Antworten zu gering ist.

Ich nehme Familienpflichten wahr und die Veranstaltungszeiten waren mit meinen Familienpflichten vereinbar. Bitte nutzen Sie das Kommentarfeld für konkrete Angaben und Verbesserungsvorschläge, wenn die Vereinbarkeit nicht gegeben war.

# Profilinie

Teilbereich: Technische Fakultät  
 Name der/des Lehrenden: Prof. Dr.-Ing. Gerhard Schmidt  
 Titel der Lehrveranstaltung: etit-108: Signale und Systeme II (SuS 2)  
 (Name der Umfrage)

Verwendete Werte in der Profillinie: Mittelwert

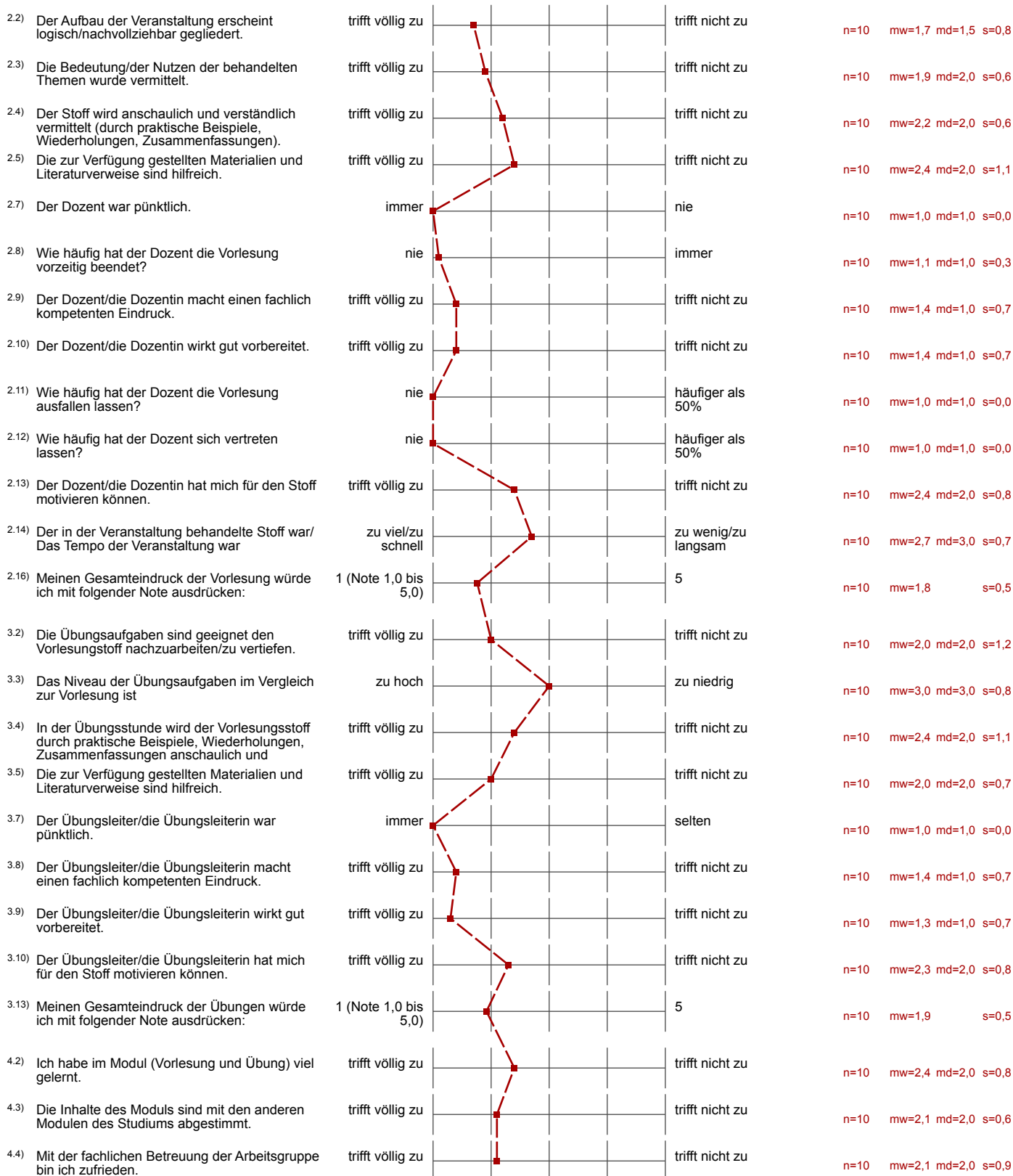

- 4.5) Die Veranstaltungstermine überschneiden sich mit anderen Pflichtveranstaltungen meines Fachsemesters. trifft völlig zu | | | | | trifft nicht zu n=10 mw=5,0 md=5,0 s=0,0
- 4.6) Bitte diese Frage nur beantworten, wenn Sie Familienpflichten (Erziehung von Kindern bis zum 15. trifft völlig zu | | | | | trifft nicht zu

(\*) Hinweis: Wenn die Anzahl der Antworten auf eine Frage zu gering ist, wird für die Frage keine Auswertung angezeigt.

## Auswertungsteil der offenen Fragen

## 5. Kommentare zum Modul

- 5.1) Hier können Sie bitte weiteres positives und negatives Feedback zum Modul geben. Insbesondere können konstruktive Verbesserungsvorschläge hilfreich sein.
- Es ist schade, dass die Übungsinhalte denen der Vorlesung so weit hinterher sind. So ist es schwierig neu gelernte Inhalte zu vertiefen, weil es lange dauert, bis die entsprechenden Übungen dazu behandelt werden. Desweiteren finde ich den ständigen Wechsel der beiden Übungsleiter nicht hilfreich, da sie doch beide unterschiedlich kompetent wirken und so zum Teil Aufgaben nicht verständlich vorgestellt wurden.
  - Meiner Meinung nach wurden die Themen von SuS 2 oberflächlicher behandelt als SuS1 und ich habe deutlich weniger gelernt. Problematisch war, dass die Vorlesung der Übung weit voraus war und öfters zu komplizierten Themen nur Definitionen abgefragt wurden.  
  
Gut finde ich die geordnete Internet Seite der AG, dass man gute Lösungen zu Klausuren und Übung findet, und damit die Aufgaben gut lösen kann.